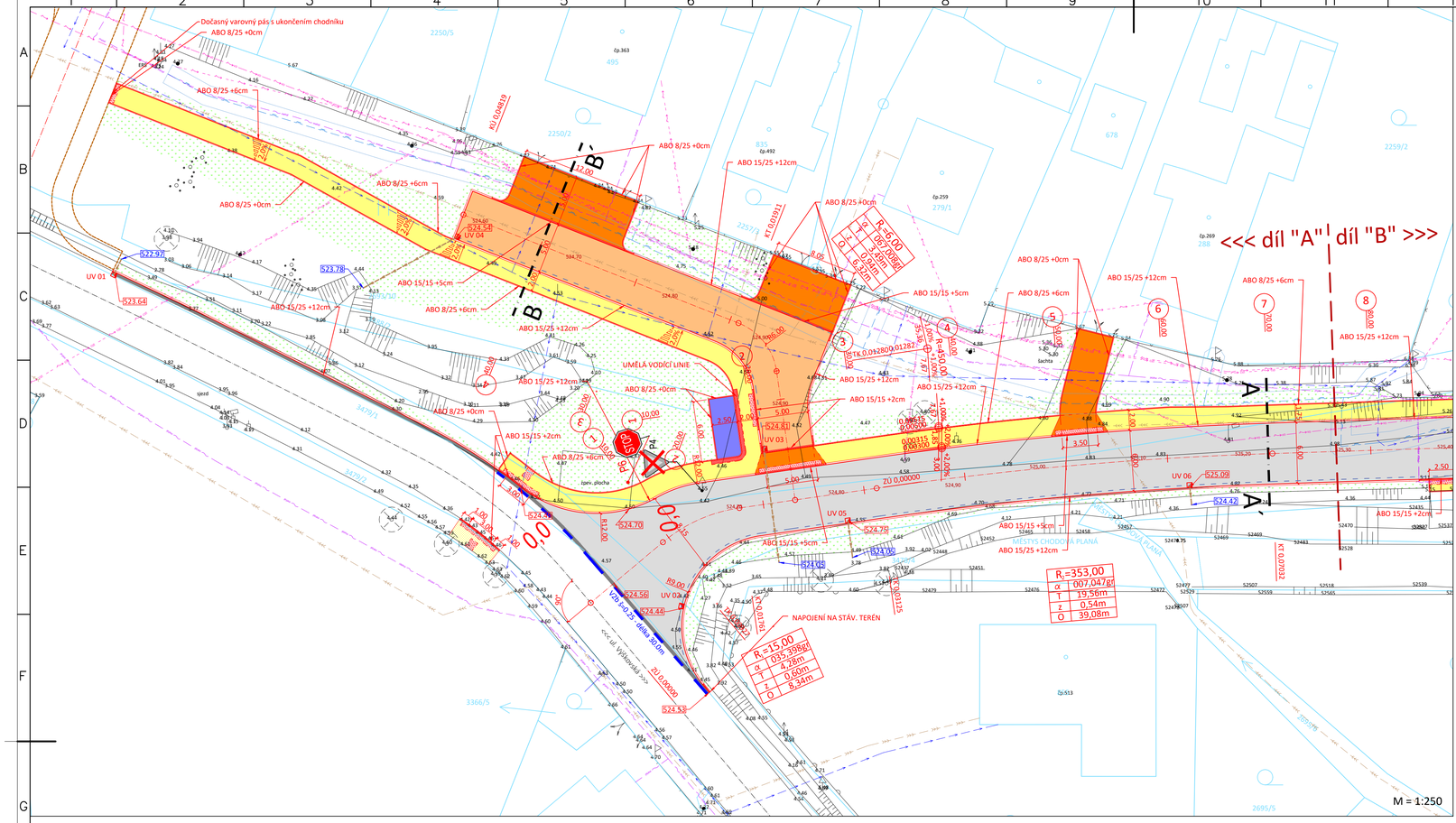

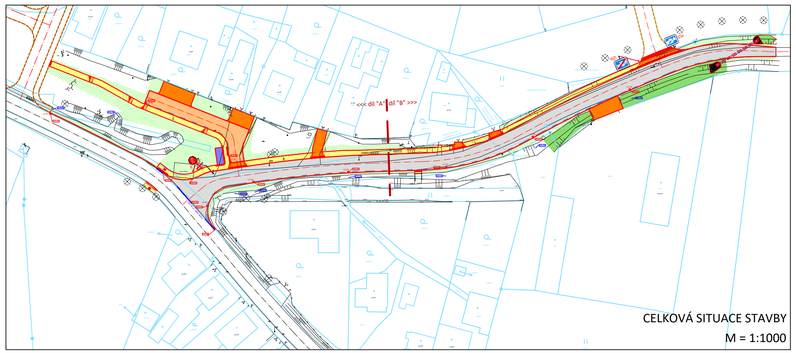

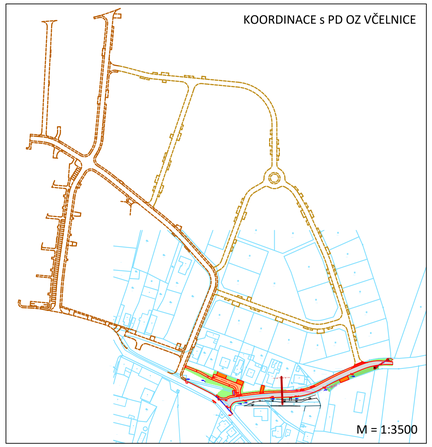

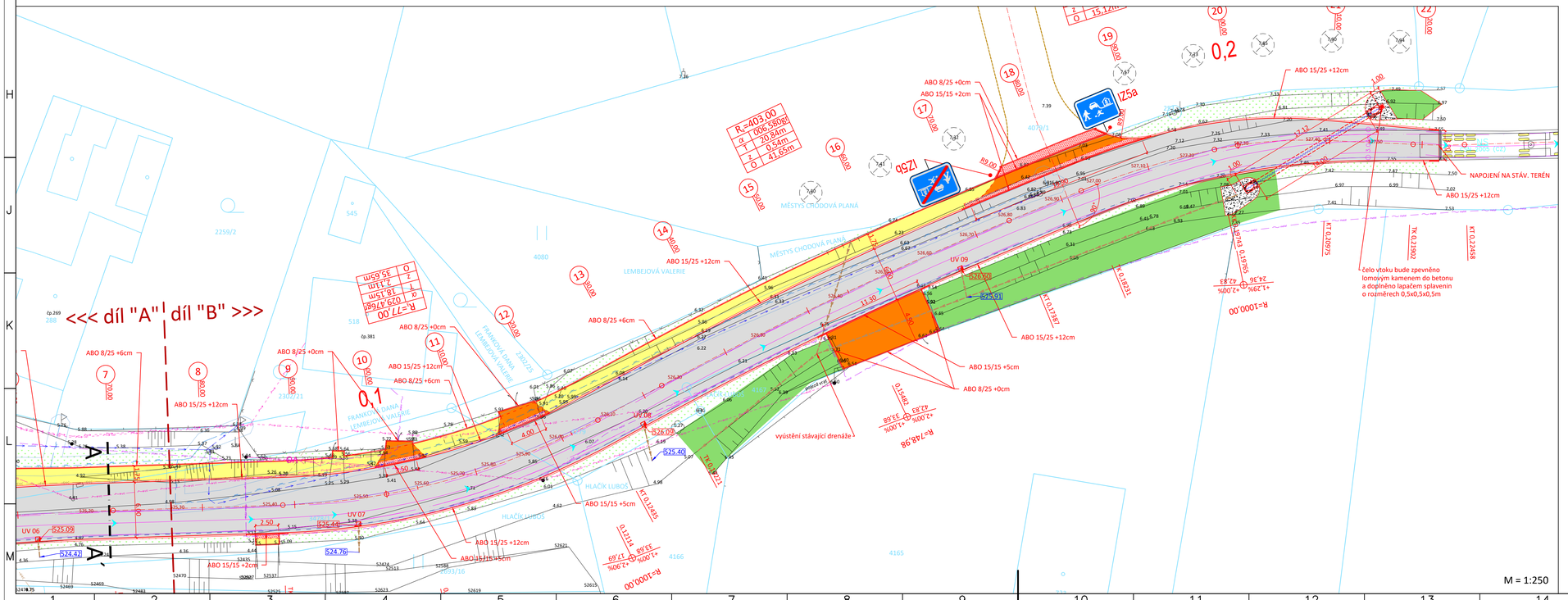

LEGENDA PLOCH:

- KOMUNIKACE - ASFALT
- PRACOVNÍ SPÁRA
- SJEZDY/CHODNÍKOVÉ PŘEJEZDY- BET.DL. V TL. 80 mm
- KOMUNIKACE - BET.DL. V TL. 80 mm
- CHODNÍK - BETONOVÁ DLAŽBA V TL. 60 mm
- CHODNÍK - PŘESKLÁDÁNÍ BET. DLAŽBY
- VAROVNÝ A SIGNÁLNÍ PÁS
- PLOCHA PRO KONTEJNERY - BET.DL. V TL. 60 mm
- TERÉNNÍ ÚPRAVY/REKULTIVACE + TRAVNATÉ PLOCHY
- ZATRUBNĚNÍ PŘÍKOPU / REKULTIVACE

LEGENDA ČAR:

- KATASTR VNĚJŠÍ
- KATASTR VNITŘNÍ
- ZAMĚŘENÍ
- OBRUBNÍK ABO 150/250
- OBRUBNÍK ABO 150/150 - snížený
- OBRUBNÍK ABO - přechodový
- OBRUBNÍK ABO - 80/250
- NOVÝ STAV
- OSA KOMUNIKACE
- KANALIZAČNÍ PŘÍPOJKA/ZATRUBNĚNÝ PŘÍKOP
- PROPUSTEK - NOVÝ TOK
- KOORDINACE s PD OZ VČELNICE
- KOORDINACE s TST OZ VČELNICE

STÁVAJÍCÍ INŽENÝRSKÉ SÍTĚ:

- ELEKTRO NN ZEMNÍ - ČEZ DISTRIBUCE
- ELEKTRO NN NADZEMNÍ - ČEZ DISTRIBUCE
- KANALIZACE JEDNOTNÁ - VaK Karlovy Vary
- KANALIZACE DEŠŤOVÁ - VaK Karlovy Vary
- VODOVOD - VaK Karlovy Vary
- VEŘEJNÉ OSVĚTLENÍ ZEMNÍ - Městys Chodová Planá
- VEŘEJNÉ OSVĚTLENÍ NADZEMNÍ - Městys Chodová Planá
- SDĚLOVACÍ KABEL ZEMNÍ MET. ZAMĚŘ.- CETIN
- PLYNOVOD STL - GasNet
- PLYNOVOD - ochranné pásmo

NOVÉ INŽENÝRSKÉ SÍTĚ:

- DRENÁŽ PVC DN 100

LEGENDA SYMBOLŮ:

- TYČOVÝ ZNAK, INFO TABULE
- LAMPA
- DOPRAVNÍ ZNAČKA PRIS
- ŠOUPĚ - VODA
- ŠOUPĚ - PLYN
- ŠACHTA BEZ ROZLIŠENÍ
- ULIČNÍ VPUSŤ
- VRATA, VJEZD
- SLOUP BEZ ROZLIŠENÍ
- HYDRANT PODZEM/NADZEM
- STROM
- ULIČNÍ VPUSŤ NOVÁ
- UMĚLÁ VODÍCÍ LINIE

STÁVAJÍCÍ SDZ P4 | STÁVAJÍCÍ SDZ - ZRUŠENÉ P4 | NOVÉ SDZ IZ5a

POZN1: PD PŘEDPOKLÁDÁ ULOŽENÍ INŽENÝRSKÝCH SÍTÍ DLE NORMY ČSN 73 6005 "PROSTOROVÉ USPOŘÁDÁNÍ SÍTÍ." AUTOR PD NEPŘEBÍRÁ ZODPOVĚDNOST ZA PŘÍPADNÉ KOLIZE S INŽENÝRSKÝMI SÍTĚMI V PŘÍPADĚ ŽE TOTO ZAŘÍZENÍ NEBUDE ULOŽENO DLE ČSN 73 6005 NEBO JINAK, NEŽ DLE PŘEDANÝCH ZÁKRESŮ.
POZN2: POKLOPY ŠACHET, ULIČNÍCH VPUSTÍ, ŠOUPATA, HYDRANTY A JINÉ ARMATURY BUDOU VÝŠKOVĚ UPRAVENY DO NOVÉ NIVELETY, V MÍSTECH KOLIZE S OBRUBOU BUDOU OBRUBY PŘERUŠENY, NEBO V NICH BUDE VYŘÍZNUT VÝKLENEK
POZN3: V MÍSTECH NAPOJENÍ NA STÁVAJÍCÍ STAV NAPOJIT NOVÉ KONSTRUKCE PLYNULE
POZN4: SOUŘADNICOVÝ SYSTÉM: S-JTSK VÝŠKOVÝ SYSTÉM: Bpv

iDGDesign PROJEKČNÍ KANCELÁŘ
Bc. Michal Pašava
Projektová činnost ve výstavbě
Inženýrské, dopravní a gabionové stavby

Otisk autorizačního razítka:

Projektant: Michael Šťastný	Zodpovědný projektant: Bc. Michal Pašava	HIP projektant: Ing. Pavel Kodýtek	
Kraj: Plzeňský		Mě Ú: Chodová Planá	
Objednatel: Městys Chodová Planá, Pohraniční stráže 129, 348 13 Chodová Planá			Datum: 10/2022
Akce: Úprava křižovatky k nové obytné zóně - Včelnice			Číslo zakázky: 2021-01
			Měřítko: 1 : 250
			Číslo přílohy: D.1.2
SO: Objekty pozemních komunikací - SO 101			Stupeň: DÚR+DSP+PDPS / Paré číslo:
Příloha: Situace dopravního řešení			

Office: Wolmrova 18/13, 350 02 Cheb, mob: 774 406 860, email: pasava@idgdesign.cz,IDGDesign-Č: 06497381, DČ: CZ06497381 / Bc. Michal Pašava-Č: 73794775, DČ: CZ8308311823